

ご利用規約

1. はじめに

art space haru（以下当スペース）は、デザイン事務所 haru graphic が運営しております。
art shop haru は、展示会開催中は、art space を管理しながら営業しておりますが、イベントやワークショップ等の内容等によっては休業する場合がございます。

2. 利用目的

個人・法人・グループを問わず、絵画・写真・イラスト・工芸・服飾から現代アートまで、あらゆるジャンルの作家様の展示会にご使用いただけます。また、工芸や手芸などの教室やワークショップ、マルシェなどの催しにも多目的にご利用いただけます。

展示作品の販売や作品に関するポストカード、書籍などのグッズ販売も可能です。その他、ミニコンサートの開催も可能です。楽器はアコースティックのみとさせていただきます。（PA 機器、アンプの持込みは出来ません。）詳しくは、お問合せください。

※お客様が、会期中常時在室の場合は、販売手数料はいただきません。金銭のやりとり、作品の受け渡し等はお客様の責任でご対応ください。ただし、当スペースが販売代理を行う場合は、規定の手数料（税込販売価格の 30%）をお支払いいただきます。

※展示会終了後に art shop haru や同オンラインショップで販売委託されたい場合は別途ご相談ください。

※当スペースで展示・販売可能なアート作品やハンドメイド作品は、お客様自身で制作した作品に限ります。量産品は販売出来ません。また、販売作品の内容により検討が必要な場合がございます。予めご了承ください。

3. 営業時間と休日（ご利用可能時間）

平日 基本 10:00～18:00 延長 (8:30～20:30)

土・日・祝 基本 10:00～18:00 延長 (8:30～20:30)

(最終日の展示は17:00)

休日 毎週木曜日 ※展覧会、イベントを開催される場合はご相談ください。

4. 利用料金（2022.6月現在）

◆Gallery Plan（個展・グループ展など）

写真・絵画・版画・陶芸・ファッション・フラワーアレンジメント・現代アートなどの展示および販売向けのプラン。

●1日

平日:13,200円(税込)

※日数制限はありませんが、ご相談ください。

土・日・祝:16,500円(税込)

※連続2日間以上に限りません

※前後延長利用については別途、1時間ごとに平日2,750円(税込)、

土・日・祝3,300円(税込) をいただきます。また、

延長可能時間は、8:30～20:30といたします。

●6日間(金～水) ※基本サイクル、木曜日休館

一般:77,000円(税込)

若手応援30:55,000円(税込) ※満32才以下の方

●12日間(金～水)×2 ※木曜日休館

一般:132,000円(税込)

若手応援30:99,000円(税込) ※満32才以下の方

◆Multi Plan

ワークショップ／マルシェ／教室／上映会などの各種イベント向けのプラン。

その他、撮影スタジオとしてもご利用頂けます。搬入・搬出を含めての時間、日数となります。

●1時間

平日:3,300円(税込) ※2時間以上に限りませ

土・日・祝:4,400円(税込) ※2時間以上に限りませ

●1日(10:00～18:00)

平日:15,400円(税込)

土・日・祝:22,000円(税込)

※前後延長利用については別途、1時間ごとに平日2,750円(税込)、

土・日・祝3,300円(税込) をいただきます。ただし、延長可能時間は8:30～20:30といたします。

5. 予約申込金

6日間&12日間利用の場合 利用料の半額 または 全額

1日と時間貸し利用の場合 利用料の全額

6. キャンセル料

会場利用契約締結後のキャンセルについては当スペース規定のキャンセル料が発生します。

・キャンセルがスペース利用日より3ヶ月以内の場合、キャンセル料は「利用料金の全額」をいただきます。

・キャンセルがスペース利用日より3ヶ月以上前の場合、キャンセル料は「利用料金の半額」、
1日利用と時間貸しの場合は、「全額」をいただきます。

7. 銀行振込手数料・領収書について

銀行振込の場合の領収書は、銀行振込明細書を領収書の代わりとさせていただきます。

なお、銀行振込手数料はお客様ご負担とさせていただきます。

8. 利用期間制限

6日間利用、12日利用以外に長期利用も可能ですが、継続利用の期間制限は1ヶ月までといたします。

9. 作品管理

お客様の責任で会場及び展示作品の管理をお願いします。汚損・破損・盗難・紛失等の不慮の事故、火災・災害・天災等による作品の損害、その他発生したトラブル等についても当方では一切責任を負いません。

また、貴重品展示の場合には必ず保険にご加入ください。

ご利用期間中は、基本的に当ショップスタッフも常駐しておりますが、

お客様自身または関係者の方が必ず在室していただくようお願いいたします。

※無人になる曜日や時間帯がある場合は、事前に当ショップスタッフ、にお伝えください。

10. 会場・設備

・利用目的と異なる利用及び転貸、譲渡は固くお断りいたします。

・お客様及び来場者の不注意による壁面、床、天井、会場内設備、什器備品等の汚損、破損、紛失等の場合はお客様にて損害を賠償していただきます。また、運用の継続に支障をきたす汚損、破損、紛失等の場合、営業補償を求められる場合があります。お客様は来場者の方にもご注意ください。

・作品を搬入出する際、床や壁等に傷や汚れが想定される場合には必ず養生をお願いします。

- ・作品の展示にあたって破損の原因となるものはご使用になれません。
※床や壁等に画鋸、フック（粘着・ピン）、ネジ、釘、タッカー、粘着テープ、両面テープ等ご使用になれません。接着力の弱いテープ等のご利用はご遠慮ください。事前に必ずご相談ください。
- ・壁面展示にあたっては、基本的にピクチャーレールにワイヤー※&フックでの展示が可能です。
※ワイヤー1本あたり10kgまで
- ・展示・設営される際、壁を素手で触らずに必ず手袋等の着用等をお願いいたします。なお、展示・設営時に当スペーススタッフにお声かけいただければ、喜んでお手伝いいたします。

11. 利用制限

以下の内容に該当する場合、ご利用をお断りすることがございます。

- ・使用申込内容と実際に使用する内容が著しく異なる場合
- ・公序良俗に反すると当スペースが判断した場合
- ・暴力団関係者、その他反社会団体に属する者と認められる場合
- ・関係官公庁より中止命令が出た場合
- ・風紀上または安全管理上、不相当と認められた場合
- ・その他不相当と当スペースが判断した場合
- ・利用規約に反する場合

12. 禁止・注意事項

- ・退館する際は必ず室内清掃し、原状回復をお願いいたします。
- ・近隣の居住者に迷惑となる様な行為はご遠慮ください。近隣からのクレーム、警察・役所等からの中止申し入れがあった場合や、お客様・来場者にかかわらず、暴力行為、その他違法行為があった場合には直ちに利用を中止させていただきます。なお、残存期間の使用料返還や中止により発生した損害の賠償につきましては当方では応じかねますので予めご了承ください。
- ・関係官公署の許可申請、届出が必要な場合は、お客様にて行っていただき、承認を受けてください。期間中に届出内容、指示・許可事項について、関係官公署の担当官が査察を行うことがありますので、控えの届出書、許可書等を必ず保管し、査察にお立ち会いください。
- ・当スペース利用権を第三者に譲渡、転貸することは出来ません。
- ・申込時の利用展示プランの著しい変更、開催中の利用規約違反があった場合は、利用をお断り又は中止させていただきます。
- ・著作権、肖像権等を侵害する展示物等は固くお断りいたします。
- ・危険物、腐敗物、重量物、違法物、生物のお持込みは禁止とします。
- ・大きな音の出るもの、騒音、臭いが出るもの、他人に不快感を与えるもの、飲食物の展示及び販売は出来ません。
※BGMに関してはご相談ください。
- ・大きな声を出す行為（歌唱、挨拶研修等）はご遠慮ください。マイクを使わないトークイベントは可能です。
- ・作品等を可動パーティションに展示する場合は、制限があります。当スペーススタッフにお尋ねください。
- ・撤収（搬出）時間を超過した場合は、時間外手数料をいただく場合があります。なお、事前申請なしの利用時間超過があった場合は、今後のご利用をお断りさせていただくことがあります。
- ・指定場所（ショーウィンドウとサインボード）以外への看板、ポスター等の掲示はご遠慮ください。
- ・当スペースの構造物、設備、備品等を汚損・毀損、または紛失された場合、その損害を賠償していただきます。
- ・当スペースと敷地（ガーデン）内は火気厳禁・全面禁煙です。ご協力をお願いいたします。
- ・お客様の貴重品等は、所定の保管場所にて管理ください。
- ・オープニングまたはクロードパーティは期間中、どちらか1日のみとさせていただきます。
- ・ごみはお客様自身でお持ち帰りください。ごみの放置は絶対にお止めください。なお、パーティ時のごみは必ず当日にお持ち帰りください。ごみ袋等のご持参願います。

13. 免責事項

下記の場合、当スペースではその責任を負うことは出来ませんので予めご了承ください。

- ・天災地変、その他不可抗力により当スペースのご利用が困難になった場合の一切の損害
- ・お客様が利用制限事項・禁止事項に違反されたことにより生じた一切の損害
- ・お客様及び第三者の所有物や現金等の貴重品、その他これらに類する物の盗難・毀損による一切の損害
- ・ご利用期間中に発生した怪我その他すべての事故について

14. 展示会等開催にあたって

DM、チラシ、ポスター、その他各種広告・案内状・出品目録に関しては、お客様にてご用意ください。制作にあたって当スペースのロゴと地図を掲載ください。なお、art space haru のロゴ、地図データはご用意しておりますのでお申し付けください。

お客様の展示会やイベント等の告知ツールが準備できましたら、当のスペースまでご連絡ください。開催日より3か月前頃から当WEBサイト等にてご紹介をさせていただきます。同時にDM（50部〜）、A2ポスター（2枚）をご用意ください。当spaceでも配布させていただきます。希望されない場合も事前にお申し出ください。

※当スペースを運営するデザイン会社 haru graphic（ハルグラフィック）でも作品の撮影や展示会、イベントツール制作&印刷をお手伝いいたします。お申込時にご相談ください。「展示会サポートプラン」のページでもご案内しています。

15. 付則

- ・当スペースレンタルの可否についての基準・結果に関するお問い合わせにはお応えいたしかねますので予めご了承ください。
- ・展示会開催期間中は常時、art space 開場をお願いします。止むを得ない場合は必ず事前にご相談ください。
- ・設備トラブル等やむを得ず当方の都合で利用を中止していただく場合は、残り期間分の利用料を返金いたします。ただし、中止により生じたその他の損害の賠償はいたしかねます。
- ・予約期間より早くご利用が終了した場合でも予約期間での料金計算となります。利用開始後一旦お支払いいただいた利用料金は返金いたしかねますのでご了承ください。
- ・万一のギャラリー破損等に備えお客様から預かり金（保証金）をお預かりする場合がありますのでご了承ください。清算対象がない場合は最終日に全額返金いたします。
- ・ご利用規約に同意していただけない場合は、ご利用出来ません。
- ・個人情報 art space haru のお申込・ご利用・ご案内以外には使用致しません。
- ・当規約は予告なしに改訂できるものとします。

art space haru 平面図

● 通常 ※図面と現況が異なる場合は現況を優先させていただきます

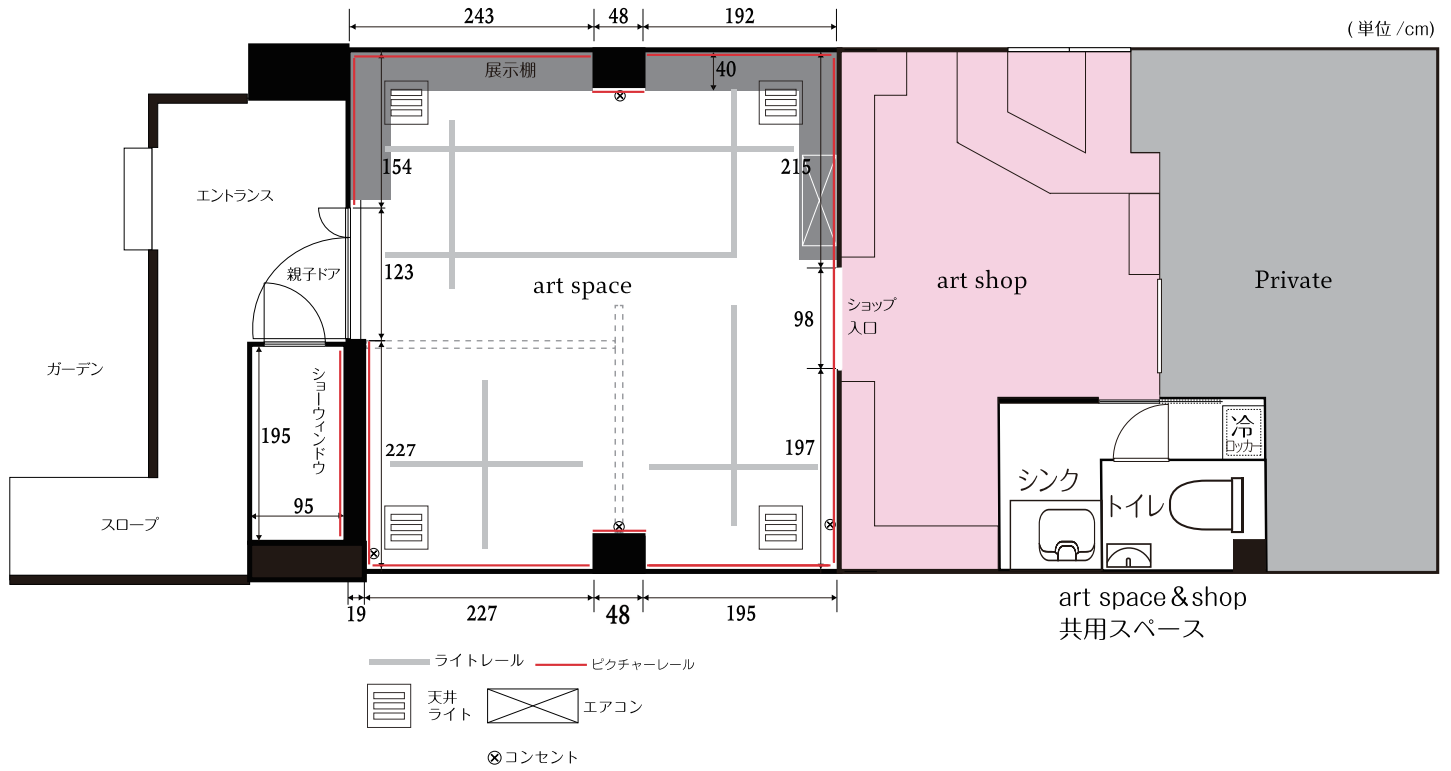

● 移動壁使用 (例) ※図面と現況が異なる場合は現況を優先させていただきます

